

## 인천국악회관

주소 인천광역시 미추홀구 수봉안길 78 카카오톡 친구찾기에서 **인천국악회관** 검색 후 친구추가  
 홈페이지 www.kukakhall.co.kr 검색 후 친구추가  
 문의전화 032)876-8364~5 **Ch** 채널추가방법 ▶



# 국악 문화학교 프로그램

### 제87기

### 찾아오시는 길



**시내버스** 63,33,15,4,23,22번 버스  
 (수봉공원·인천수봉문화회관입구 하차 / 도보 15분 거리)

**지하철** 1호선 제물포역  
 (인천대학교제물포캠퍼스 1번 출구)

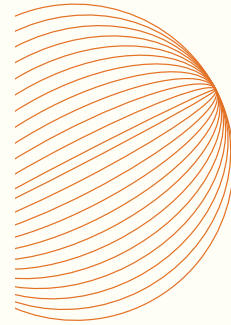

자세한 접수사항은  
 QR코드로 확인해주세요



### 접수기간

2024년 9월 19일(목) ~ 2024년 9월 30일(월)

### 강좌기간

2024년 10월 01일(화) ~ 2024년 12월 23일(월)

### 강의내용

**기악:** 가야금, 해금, 대금, 피리·태평소, 단소, 고법  
**성악:** 경·서도 민요, 판소리, 선소리타령, 꼬마민요&장단  
**타악:** 풍물, 난타  
**무용:** 한국무용  
 (초급·법고, 장구, 도살풀이, 숨, 교방굿거리, 어린이)

### 문의처

032) 876-8364~5

### 접수방법

방문, 홈페이지 온라인 접수

## 경기민요

월요일 13:30 ~ 15:00



**이어숙** \_인천무형문화재 제21호 경기12잡가 이수자

신명하는 경기민요를 중심으로, 장구장단도 함께 익힐 수 있습니다. 서울과 경기도를 중심으로 만들어진 경기민요는 음을 하나씩 쌓아 올리는 순차적인 선율 진행을 이루고 있는 부드럽고 밝은 분위기의 경·서도소리를 배울 수 있습니다.

◆ 수강료 : 100,000원(3개월) ◆ 대상 : 성인 ※ 교재비 별도

## 판소리 [어린이]

화요일 17:00 ~ 18:00



**김민지** \_판소리 전문강사

어린이 한자성어의 각주를 쉬운말로 풀어보며 판소리의 정의를 이해하고 발성법을 배울 수 있습니다.

◆ 수강료 : 100,000원(3개월) ◆ 대상 : 어린이 ※ 교재비 별도

## 판소리 [입문/심화]

화요일 18:00 ~ 19:00 (입문)  
19:00 ~ 20:00 (심화)



**어수민(어연경)** \_국가무형문화재 제5호 판소리 이수자

**입문** : 판소리 개론과 기초 설명, 발성법과 남도민요를 배울 수 있습니다.  
**심화** : 판소리의 시김새를 표현하고 장단과 함께 학습합니다.

◆ 수강료 : 입문 100,000원(3개월) / 심화 120,000원(3개월)  
◆ 대상 : 모든 연령 가능 ※ 교재비 별도

## 경기민요&산타령

화요일 18:30 ~ 20:30



**양수남** \_국가무형문화재 제19호 선소리산타령 이수자

독특한 장단 양식과 형식미를 갖추고 있어 경기-서도창 중에서도 수준 높은 노래이며 웅장한 산타령과 함께 장구장단을 배울 수 있습니다.

◆ 수강료 : 100,000원(3개월) ◆ 대상 : 성인 ※ 교재비 별도

## 서도민요

수요일 11:00 ~ 12:30



**안선균** \_국가무형문화재 제61호 이수자

서도민요와 장단을 배울 수 있습니다. 지역적으로 평안도와 황해도 지방의 민요에 해당하는 서도민요는 음의 진행 폭이 넓고 아래에서부터 치고 올라가서 상전하여 떠는 독특한 요성의 방식을 취하고 있습니다. 선율구조는 여러 가지 설이 있으나 주로 경기민요처럼 순차진행이 아닌 도약진행의 방식을 취하고 있어 표현이 강하고, 슬프지만 슬프지 않게 부르는 탄력적인 힘과 구성된 방법으로 배울 수 있습니다.

◆ 수강료 : 100,000원(3개월) ◆ 대상 : 성인 ※ 교재비 별도

## 경기민요

수요일 18:30 ~ 20:30



**박복임** \_민요전문강사

서울과 경기도를 중심으로 만들어진 경기민요는 음을 하나씩 쌓아 올리는 순차적인 선율진행을 이루고 있는 부드럽고 밝은 분위기의 경·서도소리를 배울 수 있습니다. 초·중·고급 과정으로 기초부터 개인 실력에 맞춰 익힐 수 있습니다.

◆ 수강료 : 100,000원(3개월) ◆ 대상 : 성인 ※ 교재비 별도

## 고마민요&장단 국악꿈나무반

토요일 10:00 ~ 11:00



**박규희** \_인천무형문화재 제21호 경기12잡가 이수자

국악의 미래를 이끌 꿈나무를 발굴하고 육성하기 위한 국악꿈나무 발굴 영재반. 다양한 재능과 끼를 가지고 있는 청소년들에게 국악 전문 교육의 밑거름이 될 국악회관에서 기초 놀이반부터 재능반까지 체계적으로 소리와 장단을 통해 국악을 배울 수 있습니다.

◆ 수강료 : 100,000원(3개월) ◆ 대상 : 어린이 ~ 청소년 ※ 교재비 별도

**해금** \*악기수업시간내 선착순 6대무료대여

**화요일** 17:30 ~ 18:30 (초급)  
18:30 ~ 20:30 (중급)



**김동권** \_창작국악팀<재비>단원

해금을 통해 국악을 이해하고 정악, 산조, 창작곡 등의 다양한 해금연주법을 1:1 개인지도로 실력에 맞춰 배울 수 있습니다.

- ◆ **수강료** : 초급 100,000원(3개월) / 중급 120,000원(3개월)
- ◆ **대 상** : 모든 연령 가능



**권수현** \_해금전문강사

**토요일** 12:30 ~ 15:00 (초·중급)

- ◆ **수강료** : 100,000원(3개월) ◆ **대 상** : 모든 연령 가능

**가야금** \*가야금 수업시간내 무료대여

**수요일** 10:00 ~ 11:30  
**목요일** 18:30 ~ 20:00



**함진솔** \_가야금전문강사

가야금 기초주법을 익혀 각 지역의 민요, 고급 주법의 산조와 창작곡 등을 연주해 봅니다. 수업은 기초부터 심화과정까지 1:1 개인지도로 진행됩니다.

- ◆ **수강료** : 100,000원(3개월) ◆ **대상** : 모든 연령 가능 ※ 교재비 별도



**최은영** \_가야금전문강사

**토요일** 12:30 ~ 13:30 (기초A)  
13:30 ~ 15:00 (산조)  
15:00 ~ 16:00 (기초B)

가야금의 기초주법부터 고급주법의 산조까지 습득할 수 있으며 1:1 개인지도로 쉽게 배울 수 있습니다.

- ◆ **수강료** : 기초(A,B) 100,000원(3개월) / 산조 120,000원(3개월)
- ◆ **대상** : 모든 연령 가능 ※ 교재비 별도

**고법**

**화요일** 18:00 ~ 19:00 (고법A)  
19:00 ~ 20:00 (고법B)



**구자결** \_고법 전문강사

판소리 가객의 소리에 맞추어 고수가 북으로 장단치는 반주법을 배워 흥을 돋우고 소리의 공간을 메워 가객의 소리가 자연스럽게 연결되도록 연출할 수 있습니다.

- ◆ **수강료** : 고법(A,B) 100,000(3개월) ◆ **대상** : 모든 연령 가능

**대금** \*준비물 악기지참

**목요일** 18:30 ~ 20:00



**송재도** \_국가무형문화재 제45호 대금산조 이수자

대금연주의 바른 자세와 대금산조, 민요 반주 등을 배울 수 있습니다.

- ◆ **수강료** : 100,000원(3개월) ◆ **대상** : 모든 연령 가능

**피리&태평소** \*준비물 악기지참

**목요일** 18:00 ~ 19:00 (피리)  
19:00 ~ 20:00 (태평소)



**김성현** \_피리/태평소전문강사

피리와 태평소의 주법을 알고 동요부터 민요까지 다양한 곡을 배울 수 있습니다.

- ◆ **수강료** : 150,000원(3개월) 1악기 수강 시 100,000원(3개월)
- ◆ **대상** : 모든 연령 가능

### 한국무용 [숨]

**월요일** 10:00 ~ 11:30



**김부경** \_교방굿거리 이수자

들숨, 날숨의 호흡원리를 이해하고, 기의 흐름을 근간으로 둔 한국 전통춤 배울 수 있습니다.

◆ 수강료 : 120,000원(3개월) ※소수정예 ◆ 대상 : 성인

### 한국무용 [교방굿거리]

**월요일** 11:30 ~ 13:00

경상도 덧배기의 풍류의 멋이 느껴지는 권번춤으로, 정재의 기품이 있는 몸 자세와 발디딤, 현란한 손목사위를 통한 교방굿거리춤만의 독특한 춤사위를 배울 수 있습니다.

◆ 수강료 : 120,000원(3개월) ◆ 대상 : 성인

### 한국무용 [도살풀이춤]

**화요일** 13:30 ~ 14:30 (도살풀이A)  
14:30 ~ 16:00 (도살풀이B)



**김연선** \_경기도 무형문화재 경기 시나위춤 이수자

도살풀이춤은 도당 살풀이를 줄인 말로써 민속무의 하나로 행해지고 있는 살풀이춤의 원조형입니다. 흥살과 재난을 소멸시켜 행복을 맞이하고자 하는 종교적인 소원에서 비롯된 것으로, 정(靜)·중(中)·동(動), 동·중·정의 신비스럽고 자유로운 춤사위들로 구성되어 있습니다. 긴 수건으로 공간에 대한 다양한 선을 그리며, 멈춘 듯 움직이고 움직임속에 정지하는 한국 춤의 특징을 배울 수 있습니다.

◆ 수강료 : 도살풀이A 100,000(3개월) / 도살풀이B 120,000원(3개월)  
◆ 대상 : 성인

### 한국무용 [초급 / 법고]

**수요일** 13:30 ~ 15:00 (초급)  
15:30 ~ 17:00 (법고)



**손삼화** \_前시립무용단 단원

**초급** : 한국무용의 기본(상·하체)을 바탕으로 흥춤과 나나니춤(인천향토춤)을 배울 수 있습니다.

**법고** : 외복을 놓고 북가락채를 치며 이매방류 승무 과장중 법고를 배울 수 있습니다.

◆ 수강료 : 초급100,000원(3개월) / 법고120,000(3개월) ◆ 대상 : 성인

### 한국무용 [장구-추야월]

**금요일** 14:00 ~ 15:30



**박서영(박민주)** \_황해도 무형문화재 제4호 화관무 이수자

신나는 가락과 화려한 춤사위를 곁들인 장구춤과 양손에 색색의 부채를 들고 선녀들이 노는 듯한 아름다운 춤사위의 추야월을 같이 배울 수 있습니다.

◆ 수강료 : 120,000원(3개월) ◆ 대상 : 성인

### 한국무용 [어린이반]

**토요일** 11:30 ~ 12:30

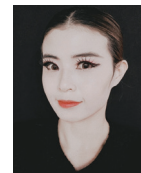

**지혜미** \_황해도 무형문화재 제4호 화관무 이수자

우리나라 전통의 음율에 따라 기본 발디딤, 손동작을 익혀보고 전통을 기반으로 한 춤사위를 배워보며 적극적인 신체활동과 함께 정서적인 안정을 줄 수 있습니다.

◆ 수강료 : 100,000원(3개월) ◆ 대상 : 어린이 ※ 무용소품 별도

## 타악 프로그램 percussion program

### 풍물.난타 (A)

**수요일** 18:30 ~ 20:30



**김형민** \_타무악 예술단<여락>단장

장고장단을 기본으로 설장고, 삼도가락 및 다양한 풍물과 난타를 배울 수 있습니다.

◆ 수강료 : 120,000원(3개월) ◆ 대상 : 모든 연령 가능

### 풍물.난타 (B)

**금요일** 11:00 ~ 13:00

장고장단을 기본으로 설장고, 삼도가락 및 인천 향토풍물과 난타를 배울 수 있습니다

◆ 수강료 : 120,000원(3개월) ◆ 대상 : 모든 연령 가능



# 국악문화학교 프로그램

## ◆ 제 1 ~ 4 연습실



## ◆ 2층 공연장



## 📅 87기 요일별 개강 및 종강 안내 📅

구분	월	화	수	목	금	토
개강일	10월 7일	10월 1일	10월 2일	10월 10일	10월 4일	10월 5일
종강일	12월 23일	12월 17일	12월 18일	12월 19일	12월 20일	12월 21일
휴무일	10월 3일(목)개천절 / 10월 9일(수)한글날					
횟수	12회	12회	11회	11회	12회	12회

요일	강좌명	강사	시간	강의실	
월	한국무용(춤)	김부경	10:00 ~ 11:30	공연장	
	한국무용(교방굿거리)	김부경	11:30 ~ 13:00		
	경기민요	이어숙	13:30 ~ 15:00	1연습실	
화	한국무용(도살풀이 A)	김연선	13:30 ~ 14:30	공연장	
	한국무용(도살풀이 B)	김연선	14:30 ~ 16:00		
	판소리 어린이반	김민지	17:00 ~ 18:00	공연장	
	판소리 입문반	어수민	18:00 ~ 19:00		
	판소리 심화반	어수민	19:00 ~ 20:00		
	수	해금 초급	김동건	17:30 ~ 18:30	1연습실
		해금 중급	김동건	18:30 ~ 20:30	
		고법 A	구자걸	18:00 ~ 19:00	3연습실
		고법 B	구자걸	19:00 ~ 20:00	
경기민요 & 산타령		양수남	18:30 ~ 20:30		
목		가야금	함진솔	10:00 ~ 11:30	1연습실
		서도민요	안선균	11:00 ~ 12:30	
		한국무용 초급	손삼화	13:30 ~ 15:00	공연장
		한국무용 법고	손삼화	15:30 ~ 17:00	
	경기민요	박복임	18:30 ~ 20:30	1연습실	
	풍물.난타	김형민	18:30 ~ 20:30	공연장	
금	피리	김성현	18:00 ~ 19:00	공연장	
	태평소	김성현	19:00 ~ 20:00		
	대금	송재호	18:30 ~ 20:00	4연습실	
	가야금	함진솔	18:30 ~ 20:00	1연습실	
토	풍물.난타	김형민	11:00 ~ 13:00	공연장	
	한국무용(장구-추야월)	박서영	14:00 ~ 15:30		
	꼬마민요 & 장단	박규희	10:00 ~ 11:00	2연습실	
토	한국무용(어린이반)	지혜미	11:30 ~ 12:30	공연장	
	해금	권수현	12:30 ~ 15:00	2연습실	
	가야금 기초A	최은영	12:30 ~ 13:30		
	가야금 산조	최은영	13:30 ~ 15:00	1연습실	
	가야금 기초B	최은영	15:00 ~ 16:00		

인천국악회관 기획공연

## 소(통하는) 금(요일) 렉처 콘서트

무료공연

인천국악회관 기획공연인 렉처콘서트를 통해 이야기와 함께 다양한 장르의 국악공연을 만나보세요. 소통하는 금요풍류의 향연에 여러분을 초대합니다.

**손삼화** **춤 '나비의 꿈'**

인천의 대표적인 향토춤인 성주풀이춤으로 시작하여, 현시대를 살아가는 인천시민들의 자화상을 인천 향토춤으로 표현하며, 전통적 공연 형태의 정서를 되찾고 한국무용의 다양성과 확장성을 보여주고자 한다. 한국의 선과 음악을 표현하는 '나비의 꿈' 작품은 희망과 행복을 찾아 힘겹게 날아오른 스토리를 한국 전통춤과 타악퍼포먼스 그리고 미디어아트 협업으로 구현해 보고자 한다.

**공연일시**  
10월 25일(금) 19:00~20:00

**공연장소**  
인천국악회관 2층 공연장

**공연안내문의**  
032-876-8364~5

# 회관 대관안내

- \* **대관형태** 개인, 단체연습, 세미나, 회의 다목적 대관 가능
- \* **대관범위** - 연습을 목적으로 한 대관  
- 각종 세미나, 회의, 교육 행사 등
- \* **신청방법** 신청서 작성 후 메일접수(kkukak@naver.com) 방문신청  
\* 인천국악회관 홈페이지 [www.kukakhall.co.kr](http://www.kukakhall.co.kr) 대관신청서 양식
- \* **문의방법** 032)876-8364~5
- \* **대관제한**
  - 회관 시설 및 설비의 관리상 훼손의 우려가 있는 경우
  - 특정 종교단체의 행사나 정치적 목적의 행사
  - 영리를 목적으로 한 상행위, 공공질서, 미풍양속을 해할 우려가 있는 경우
  - 기타관련 법령을 위반하는 내용의 행사를 목적으로 하는 경우
- \* **문화학교 수업에 따른 공연장 대관 안내**
  - 공연장 및 연습실 대관은 문화학교 강좌운영시간 및 업무시간 내에서 대관 가능
  - 강좌운영에 피해를 주지 않는 범위에서 강좌운영을 안하는 시간에 대관
    - 화요일~목요일 09:00~20:00 / (일요일,법정공휴일-대관불가)
    - 월요일, 금요일 09:00~17:30 야간수업이 없는 관계로 업무시간 내에 대관
  - ※ 기타 자세한 사항은 홈페이지 참조 및 전화문의

## [기본시설 사용료]

### 감면내용

전문예술법인단체(전문예술법인 단체 지정서 지참) 기본시설 사용료의 50% 감면

구분	사용기준(1회 기준)	사용료	비고
공연장	가. 1일(09:00~22:00)	100,000원	냉·난방 사용료 별도 부가가치세 별도
	나. 오전(09:00~12:00)	30,000원	
	다. 오후(13:00~17:00)	40,000원	
	라. 야간(18:00~22:00)	50,000원	
연습실	가. 1일(10:00~21:00)	30,000원	냉·난방 사용료 포함 부가가치세 별도
	나. 오전(10:00~13:00)	10,000원	
	다. 오후(14:00~17:00)	10,000원	
	라. 야간(18:00~21:00)	10,000원	

# 접수 안내

## \* 접수방법

1. 인천국악회관 방문접수(계좌이체/카드)
  - 운영시간 (월~금) 09:00 ~ 18:00 \*일요일 및 법정공휴일 휴관
  - [입금계좌] 농협은행 351-1109-3167-43(예금주:(사)한국국악협회인천광역시지회)
2. 홈페이지 온라인 접수(계좌이체)
  - 인천국악회관 홈페이지 [www.kukakhall.co.kr](http://www.kukakhall.co.kr)
  - ① 접속 ② 회원가입 or 로그인 ③ 수강신청 ④ 확인 전화 후 입금(신청자명으로 입금)

## \* 수강 및 접수규정

1. 정규강좌는 3개월 신청이 원칙입니다.
  - 1~4주 접수 시 3개월 수강료 전액
  - 5~8주 접수 시 2개월 중도 수강료 금액
  - 9~12주 접수 불가
2. 할인적용
  - 만 65세 이상 경로우 / 장애우 (1인 1강좌에 한해 50%할인)
  - 3강좌 수강 시 (10% 할인)
- \* 단, 접수기간 내에 등록해야 하며, 개강 시작 후 할인적용 불가(증빙서류 지참)
- \* 아이모아 카드 (수강료 면제 \_ 교재비 별도)
  - 1가구당 1명 1과목 신청 가능
  - 정규과정 과목별 10%이내 신청 가능 (아이모아카드, 가족관계증명서, 신분증 지참)
  - 우선접수 기간 : 2024년 9월 12일(목) ~ 2024년 9월 13일(금)
3. 현금영수증 발행
  - 현금, 계좌이체 시 현금영수증 발행(부가가치세법 9조 법령)은 결제당일에만 가능
4. 이월 및 강좌 이동 불가
  - 현 강의 이행이 어려울 경우 다음 학기 강의로 이월 불가
  - 현 수업 강좌 다른 강좌로 이동 불가
5. 온라인 입금 시
  - 선 신청서 작성 후 입금(입금자명 필히 본인 성함)
  - \* 신청서 미작성 상태에서 입금만 하실 경우 등록되지 않습니다.
  - \* 모집인원 마감 시 수강료 납부하셔도 등록되지 않습니다.
  - 입금 후 확인 전화 ☎ 032)876-8364~5
6. 본 교육의 프로그램과 강사는 사정에 의해 변경 될 수 있습니다.
7. 수강인원 미달 시 폐강 될 수 있습니다.
8. 교재비는 별도이며, 강좌에 따라 약기 지참이 필요합니다.(피리, 태평소, 해금, 대금, 단소)

## \* 환불안내

1. 전액환불 : 개강일 전 강의 시작 전날까지 가능
2. 환불가능시점
  - 12주 강좌의 경우 1~8주전까지만 환불가능
  - 9~12주(2/3시점 이후)부터는 환불 / 이월 / 양도 불가능(11주 강좌의 경우 동일 적용)
- ※ 중도수강 및 할인적용 대상은 환불되지 않습니다.
3. 환불신청방법
  - \* 환불은 방문 취소가 원칙이며, 환불신청서 제출일 기준으로 환불됩니다.
  - ① 방문접수 및 계좌이체 환불 : 환불신청서 작성
  - ② 카드결제 환불 : 결제카드, 영수증 지참 / 환불신청서 작성